

La vicenda che vede protagonista Gisella Cardia, al secolo Maria Giuseppa Scarpulla, è da qualche giorno all'attenzione della procura di Civitavecchia. Precedentemente era stata invece avviata una indagine dalla diocesi competente

10 Aprile 2023 alle 19:00 | 1 minuto di lettura



Rosario e preghiera a Trevignano



**“G**li incontri sono momentaneamente sospesi con data da destinarsi”: è quanto si legge sul sito dedicato alle **presunte apparizioni della Madonna di Trevignano**. L'avviso confermerebbe la



competente, quella di Civita Castellana. La commissione diocesana, che deve riferire al vescovo Marco Salvi, al quale spetta una eventuale pronuncia, non ha tempi brevi e al momento si sarebbe riunita solo una volta. E' composta da membri non appartenenti alla diocesi, **anche per garantire una maggiore indipendenza nel giudizio**. Ci sono un teologo, un mariologo, uno psicologo e un canonista, ai quali potrebbe aggiungersi "anche **un esorcista** per capire se nei messaggi di Gisella non si nasconda l'influenza del maligno", riferisce David Murgia, membro dell'**Osservatorio sui fenomeni mistici della Pontificia Accademia Mariana Internazionale**. Ci sono poi medici legali, esperti di economia e anche di trucchi scenici.

Se verrà confermato però che la veggente sia andata all'estero e che non sarà presente a futuri incontri mistici (finora ha dato appuntamento ogni 3 del mese), l'oggetto della indagine diocesana di fatto decade da solo. Diverso è invece il discorso degli accertamenti in procura **dopo l'esposto ai carabinieri di Trevignano** consegnato da un investigatore privato. Sul sito dell'associazione costituita l'anno scorso dalla presunta veggente (mentre i fenomeni delle presunte apparizioni vanno avanti dal 2016) permangono tutte le indicazioni per fare donazioni.

## **Il rapporto consegnato in procura**

Un esposto ai carabinieri di Trevignano contro Gisella Cardia è stato consegnato nei giorni scorsi da un investigatore privato: l'atto, che contiene accuse contro Cardia, **sarà poi trasmesso alla Procura di Civitavecchia** che deciderà se aprire un fascicolo. Lo stesso investigatore privato asserisce che dopo alcune analisi sarebbe stato appurato che **le lacrime sarebbero compatibili con sangue di maiale**. Sul caso della madonna di Trevignano **la diocesi di Civita Castellana** ha istituito una commissione per effettuare

“un'indagine previa, finalizzata ad approfondire l'eventuale fenomenologia dei fatti, che si verificano da qualche tempo a Trevignano Romano”. Ogni 3 del mese nella cittadina laziale si radunano diverse persone per presunte apparizioni della Madonna. **I presunti veggenti hanno anche aperto un sito e costituito un'associazione.**

COMMENTA CON I LETTORI

Informazione pubblicitaria

Informazione pubblicitaria



**75 anni di Costa.  
Per te 75 crociere  
a prezzo speciale!**

[costacrociere.it](http://costacrociere.it)



**Rinnova il tuo  
giardino! Oltre  
90.000 prodotti...**

Leroy Merlin

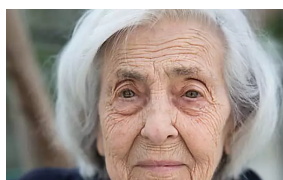

**I prezzi delle casa  
di riposo di lusso  
intorno a Rome...**



**I letti a scomparsa  
potrebbero essere  
il futuro del...**